

Ouverts aux enfants de moins de 6 ans, accompagnés d'un parent.
Pour partager un moment privilégié avec son enfant autour d'une activité, et pour rencontrer d'autres parents



CONTACT :
Mirentxu ETCHEBERRY
au 06.08.78.59.60
ou par mail
familles@sagardian.org

NOUS SITUER



CENTRE SOCIAL SAGARDIAN ,
32 avenue de Habas ,
64500 St Jean de Luz

PÔLE PETITE ENFANCE ,
avenue d'Ichaca
64500 St Jean de Luz



Pour nous rejoindre en transport en commun, empruntez la ligne 41 HEGOBUS en direction de Lafitenea, et descendre à l'arrêt Ichaca ou Paul Ricau.

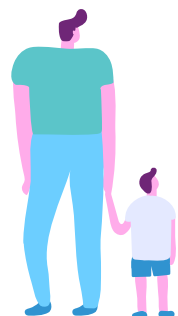

Les jeudis de
9H30 à 11h30
hors vacances
scolaires
à partir du
1er octobre 2020

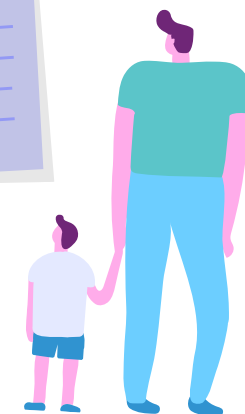

PROGRAMME ATELIERS PARENTS-ENFANTS 2020-2021



AU PÔLE
PETITE ENFANCE
AVENUE D'ICHACA
SAINT-JEAN-DE-LUZ



ASSOCIATION SAGARDIAN , 32 AVENUE DE HABAS , 64500 SAINT-JEAN-DE-LUZ
05.59.08.04.04 www.sagardian.org  Page "Sagardian"

PROGRAMME 2020-2021

HORS VACANCES SCOLAIRES

OCTOBRE 2020

- 01/10 : portage
- 08/10 échange et éclairage psychologue
- 15/10 : psychomotricité



NOVEMBRE 2020

- 05/11 : sophrologie ludique
- 12/11 : yoga parents-enfants
- 19/11 : un temps pour soi
- 26/11 : massage bébé



DÉCEMBRE 2020

- 03/12 : médiation animale
- 10/12 : échanges et éclairage psychologue
- 17/12 : portage

JANVIER 2020

- 07/01 : relaxation en musique
- 14/01 : psychomotricité
- 21/01 : lecture contée
- 28/01 : massage bébé



FÉVRIER 2021

- 04/02 : échanges et éclairage psychologue
- 25/02 : un temps pour soi



MARS 2021

- 04/03 : portage
- 11/03 : yoga parents-enfants
- 18/03 : lecture contée
- 25/03 : psychomotricité

AVRIL 2021

- 01/04 : échanges et éclairage psychologue
- 08/04 : massage bébé
- 29/04 : un temps pour soi

MAI 2021

- 06/05 : sophrologie ludique
- 20/05 : lecture contée

JUIN 2021

- 03/06 : médiation animale
- 10/06 : échanges et éclairage psychologue
- 17/06 : éveil musicale
- 24/06 : les ateliers fêtent la Saint-Jean !

