

CALENDRIER DES VACANCES SCOLAIRES

VACANCES D'AUTOMNE : Du samedi 17 octobre au lundi 2 novembre 2020

VACANCES DE NOËL : Du samedi 19 décembre au lundi 4 janvier 2021 : **FERMETURE de l'Accueil de Loisirs et du Centre Sagardian du lundi 21 au vendredi 25 décembre 2020.**

VACANCES D'HIVER : Du samedi 6 février au lundi 22 février 2021

VACANCES DE PRINTEMPS : Du samedi 10 avril au lundi 26 avril 2021

Où nous trouver ?

CENTRE SOCIAL SAGARDIAN

32 avenue de Habas ,
64500 St Jean de Luz
05.59.08.04.04
www.sagardian.org

PÔLE PETITE ENFANCE

32 Avenue d'Ichaca ,
64500 St Jean de Luz
05.59.54.40.06

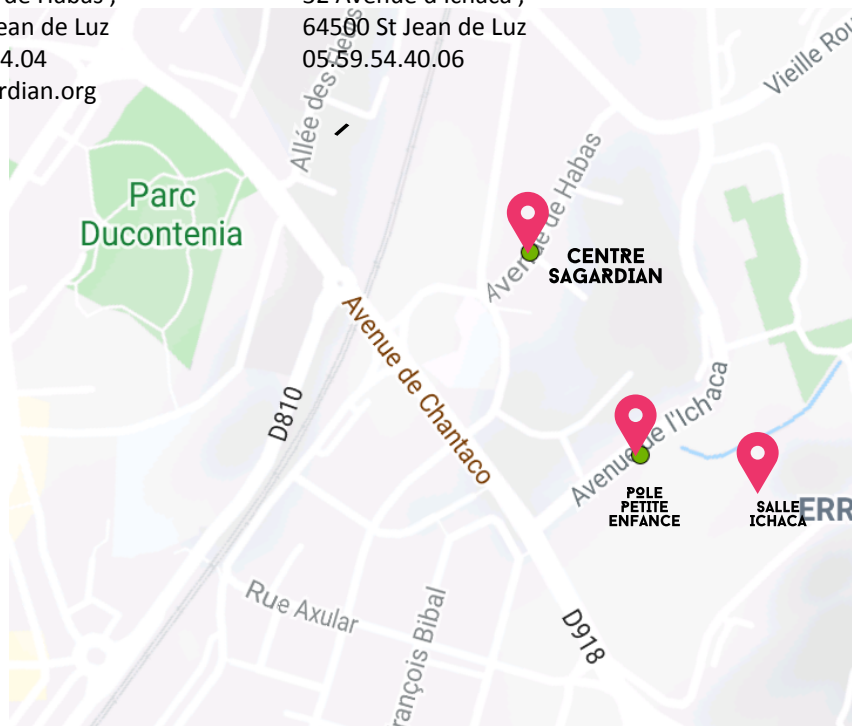

CONTACT ACCUEIL DE LOISIRS

alsh@sagardian.org
06.40.75.66.29

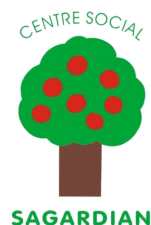

ACCUEIL DE LOISIRS 2020-2021

3/11 ans
et ados

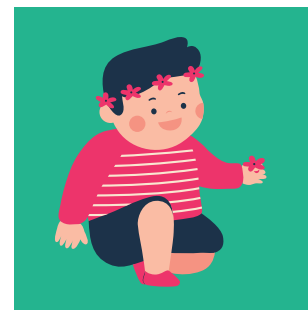

MERCREDIS ET
VACANCES
SCOLAIRES

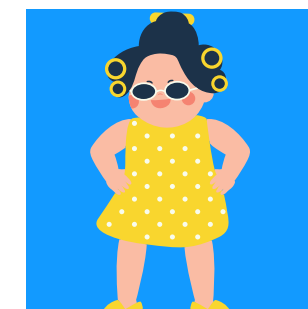
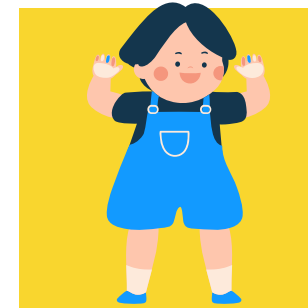

 AU PÔLE PETITE ENFANCE
AVENUE D'ICHACA ,
SAINT-JEAN-DE-LUZ

Association Sagardian , 32 avenue de habas , 64500 Saint-Jean-de-Luz
www.sagardian.org 05.59.08.04.04

 REJOIGNEZ-NOUS SUR FACEBOOK ! Page "Sagardian"



Fonctionnement

Pour les maternelles (enfants nés entre 2015 et 2018 si scolarisés) et les primaires (enfants nés entre 2010 et 2014) : accueil à la journée ou à la demi-journée, avec ou sans repas.

Heures d'arrivée et de départ :

Le matin entre 8h00 et 9h30 / le soir entre 16h30 et 18h30.

Matinée sans repas : départ de l'enfant entre 11h30 et 12h30

Matinée avec repas : départ de l'enfant entre 13h30 et 14h

A-Midi avec repas : arrivée de l'enfant entre 11h30 et 12h30 (11h30 pour les enfants nés en 2014 et les maternelles)

A-Midi sans repas : arrivée de l'enfant entre 13h30 et 14h

Lieu d'accueil :

- Pôle Petite Enfance, avenue d'Ichaca, 64500 Saint-Jean-de-Luz.

Pour les jeunes (enfants nés en 2009 et avant) : 2 formules d'accueil sont possibles :

- **en Accueil libre**, à la salle Ichaca : le jeune arrive et repart lorsqu'il le souhaite (sauf les jours de sortie)

- **en Accueil de loisirs**, à la salle Ichaca : le jeune reste sous la responsabilité de l'équipe d'animation. Il pourra quitter l'accueil accompagné d'une personne autorisée (tarifs Accueil de Loisirs).



Inscriptions et réservations

Avant toute inscription, merci de vous rendre à l'accueil de Sagardian (32 avenue de Habas), afin de régler l'adhésion à l'Association (obligatoire), d'un montant de 12€ (règlement chèque ou espèces).

CONTACTS INSCRIPTIONS ET RÉSERVATIONS :

alsh@sagardian.org 06.40.75.66.29

INSCRIPTIONS ET RÉSERVATIONS SUR LE PORTAIL FAMILLE:

<https://portail.berger-levrault.fr/Sagardian64500/accueil>

Votre code abonné vous sera fourni lors de la prise d'adhésion à l'accueil de Sagardian.

Liste des documents à renvoyer par mail, aux responsables Accueil de Loisirs :

- Fiche d'Inscription Familiale (disponible sur www.sagardian.org, onglet "Activités", rubrique "Enfance" ou "Jeunesse").

- Copie des vaccins

- Attestation d'assurance extra-scolaire ou responsabilité civile

- Copie avis d'imposition 2020 sur revenus 2019

- Copie Aide aux Temps Libres de la CAF (à renouveler en janvier 2021) pour les familles en bénéficiant

- Certificat de scolarité si l'enfant n'a pas encore 3 ans

LES MERCREDIS :

- Réservations entre chaque période de vacances scolaires.

- Réservations occasionnelles et annulations sont possibles jusqu'à la veille, soit le mardi avant 11h.

LES PETITES VACANCES SCOLAIRES : les réservations commencent 15 jours

avant le début des vacances, jusqu'au jeudi (17h) précédent les vacances.

Réservations possibles en cours de vacances sous réserve de place disponible.

VACANCES ÉTÉ : inscriptions en juin.

En cas d'absence, la réservation ne sera pas facturée, à condition de fournir un certificat médical, dans les 5 jours

suivant l'absence.

TARIFS accueil de loisirs et jeunesse



1er enfant

quotient familial*	1/2 JOURNÉE	1/2 JOURNÉE Avec Repas	JOURNÉE	JOURNÉE Avec Repas
De 0 à 591 €	4.70 €	8.00 €	7.70 €	11.00 €
De 592 € à 826 €	5.40 €	8.70 €	8.30 €	11.60 €
+ de 827 €	6.40 €	9.70 €	8.80 €	12.10 €



2ème enfant et plus

quotient familial*	1/2 JOURNÉE	1/2 JOURNÉE Avec Repas	JOURNÉE	JOURNÉE Avec Repas
De 0 à 591 €	2.40 €	5.70 €	4.00 €	7.30 €
De 592 € à 826 €	2.80 €	6.10 €	4.30 €	7.60 €
+ de 827 €	3.30 €	6.60 €	4.50 €	7.80 €

*Calcul Quotient Familial : Revenu Fiscal de Référence / 12 Mois / Nbre de part(s) de l'avis ou des 2 avis d'imposition



Pour les familles bénéficiant de l'Aide aux Temps Libres (ATL) de la CAF des Pyrénées-Atlantiques, déduction des tarifs ci-dessus de 4.00€ par journée et 2.00€ par demi-journée. Les familles ayant l'ATL ne bénéficient pas du tarif dégressif à partir du deuxième enfant. Merci de fournir le justificatif d'ATL, lors de l'inscription de votre enfant. Si ce document est manquant lors de l'édition de la facture, il n'y aura pas de rétroactivité sur le tarif.

Les familles vivant à St Jean de Luz, ont la possibilité de demander une aide complémentaire au CCAS (sous réserve de critères d'attribution propres au CCAS). Contact: 05.59.51.61.40

*Secteur "Jeunesse" :

- Forfait Accueil Libre annuel : 1.00 € / jeune

- Forfait sortie payante : 3.00 €

Facturation et règlements

La facture est éditée et adressée aux parents par mail ou courrier :

- chaque mois pour les mercredis

- à la fin de chaque petite vacance scolaire

Les factures non réglées se cumulent et apparaissent sur la facture suivante dans "solde antérieur".

Règlements : par chèque, virement, espèces ou CESU. Nous n'acceptons pas les paiements par carte bancaire.

Merci de revenir vers nous en cas de non réception de facture ou en cas de difficultés de paiement.

