



Ateliers

PARENTALITÉ

ASSOCIATION SAGARDIAN

PROGRAMME 2023-2024

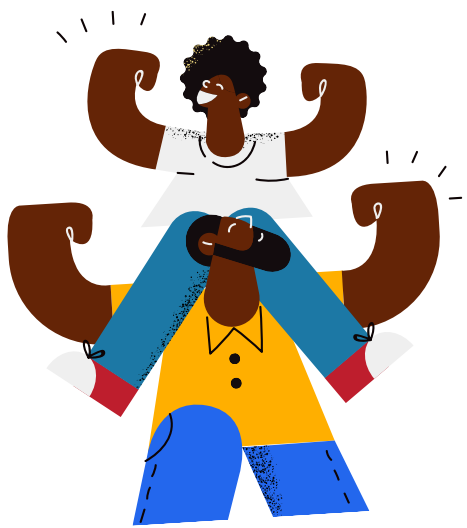

LES PARENDESIS
JOUONS EN FAMILLES !
ATELIER PARENTS-ENFANTS
SINGING TOTS



sagardian.org



[sagardian_sjdl](https://www.instagram.com/sagardian_sjdl)



[Sagardian](https://www.facebook.com/Sagardian)

CENTRE SOCIAL

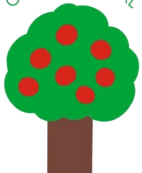

SAGARDIAN

32 AVENUE DE HABAS
64500 SAINT-JEAN-DE-LUZ
05.59.08.04.04



SAINT-JEAN-DE-LUZ
Donibane Lohizune ...

Qui sommes-nous ?

Le secteur familles et les ateliers parentalité s'adressent à tous les habitants de Saint-Jean-de-Luz et des communes voisines. Partant de l'expression des besoins et envies des familles autour des questions du quotidien, nous proposons des temps d'accueil et d'activités afin:

- de rencontrer d'autres familles et créer du lien
- d'échanger sur ses réalités de parents et s'entraider
- d'agir collectivement sur des problématiques communes



Les Parendises

Service d'accueil gratuit ouvert à toutes les familles avec enfants de 0 à 6 ans, ayant pour objectif la socialisation, le partage, l'échange. Départ et arrivée libre.



Les lundis de 9h30 à 11h30 en période scolaire.



Pôle Petite Enfance, avenue d'Ichaca, St Jean de Luz



Véronique DELAGE
05.59.23.21.60
07.67.35.90.85
sma@sagardian.org



Singing tots

Comptines en anglais pour les enfants de 0 à 3 ans (accompagnés d'un parent). Animé par Ruth, bénévole à Sagardian.



Les vendredis de 10h à 11h en période scolaire.



Centre Sagardian, 32 avenue de Habas, St Jean de Luz

Click'&'collect

Service d'emprunt de jouets, jeux et livres.

Consultez le registre,

Réservez par mail ou téléphone auprès de M. Etcheberry (cf. p.4).

Retirez sur rendez-vous !

ATELIER *Jouons en Familles !*

DU 17 OCTOBRE 2023 AU 28 MARS 2024

OUVERT AUX ENFANTS DE 0 À 12 ANS, ACCOMPAGNÉS D'UN PARENT.
JEUX EMPRUNTABLES.



Les mardis de 16h30 à 18h30, en période scolaire.



Pôle Petite Enfance, avenue d'Ichaca, St Jean de Luz



ATELIER *Parents-Enfants*



Les jeudis de 9h30 à 11h30, en période scolaire.



Pôle Petite Enfance, avenue d'Ichaca, St Jean de Luz

*Intervenants
de 10h à 11h*

SEPTEMBRE	OCTOBRE	NOVEMBRE	DÉCEMBRE
<p>14/09 : Yoga parents/enfants</p> <p>21/09 : Lecture contée</p> <p>28/09 : Massage bébé</p>	<p>05/10 : Comptines en anglais</p> <p>12/10 : Echanges collectifs avec une psychologue</p> <p>19/10 : Sophro ludique</p>	<p>09/11 : Baby Gym</p> <p>16/11 : Yoga parents/enfants</p> <p>23/11 : Eveil Montessori</p> <p>30/11 : Sensibilisation aux gestes de 1er secours</p>	<p>07/12 : Baby Gym</p> <p>14/12 : Massage bébé</p> <p>21/12 : Contes de Noël</p>
JANVIER	FÉVRIER	MARS	AVRIL
<p>11/01 : Eveil Montessori</p> <p>18/01 : Eveil musical</p> <p>25/01 : Sensibilisation à la DME (diversification alimentaire menée par l'enfant)</p>	<p>01/02 : Echanges collectifs avec une psychologue</p> <p>08/02 : Lecture contée</p> <p>15/02 : Yoga parents/enfants</p>	<p>07/03 : Eveil Montessori</p> <p>14/03 : Massage bébé</p> <p>21/03 : Animation fête du Pôle Petite Enfance</p> <p>28/03 : Eveil musical</p>	<p>04/04 : Baby Gym</p> <p>11/04 : Echanges collectifs avec une psychologue</p>
MAI	JUIN		
<p>02/05 : Baby Gym</p> <p>16/05 : Massage bébé</p> <p>23/05 : A vous les mamans !</p> <p>30/05 : Sophro ludique</p>	<p>06/06 : Baby Gym</p> <p>13/06 : Sensibilisation à la DME (diversification alimentaire menée par l'enfant)</p> <p>20/06 : Eveil musical</p> <p>27/06 La Petite Ferme</p>		



Contacts

Inscriptions et renseignements auprès de Mirentxu ETCHEBERRY :



05.59.08.04.04

06.08.78.59.60

familles@sagardian.org

Adhésion obligatoire à l'Association Sagardian de 12€ par année civile et par famille.

Où nous trouver ?

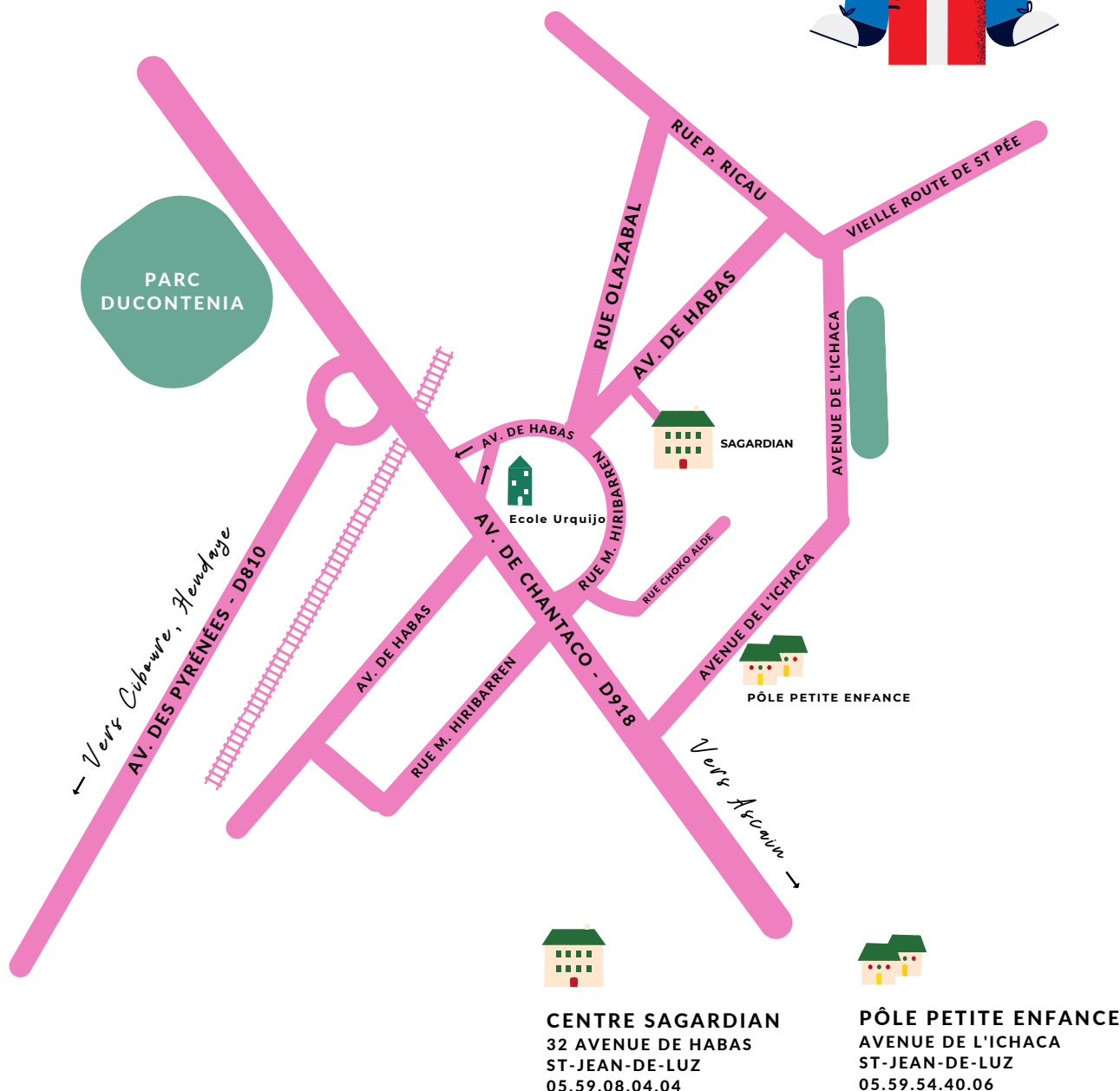

Ne pas jeter sur la voie publique